

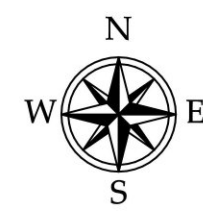

Comune di  
**Zogno**  
Provincia di Bergamo



**VARIANTE GENERALE  
AL PIANO DI GOVERNO  
DEL TERRITORIO**



**STATO DI FATTO E DI DIRITTO**  
**TAV. CsA/3 - Settore sud/ovest**  
Scala 1:5.000

DVA ARCHITECTURE S.r.l.  
dot. arch. Giovanni Battista De Vecchi

Cumo/Zogno 31/05/2022

GRUPPO DI LAVORO:  
DVA ARCHITECTURE S.r.l.  
Comune

dot. arch. Giovanni Battista De Vecchi  
arch. Marina Zambianchi  
p.a. Fabrizio Rivaldi

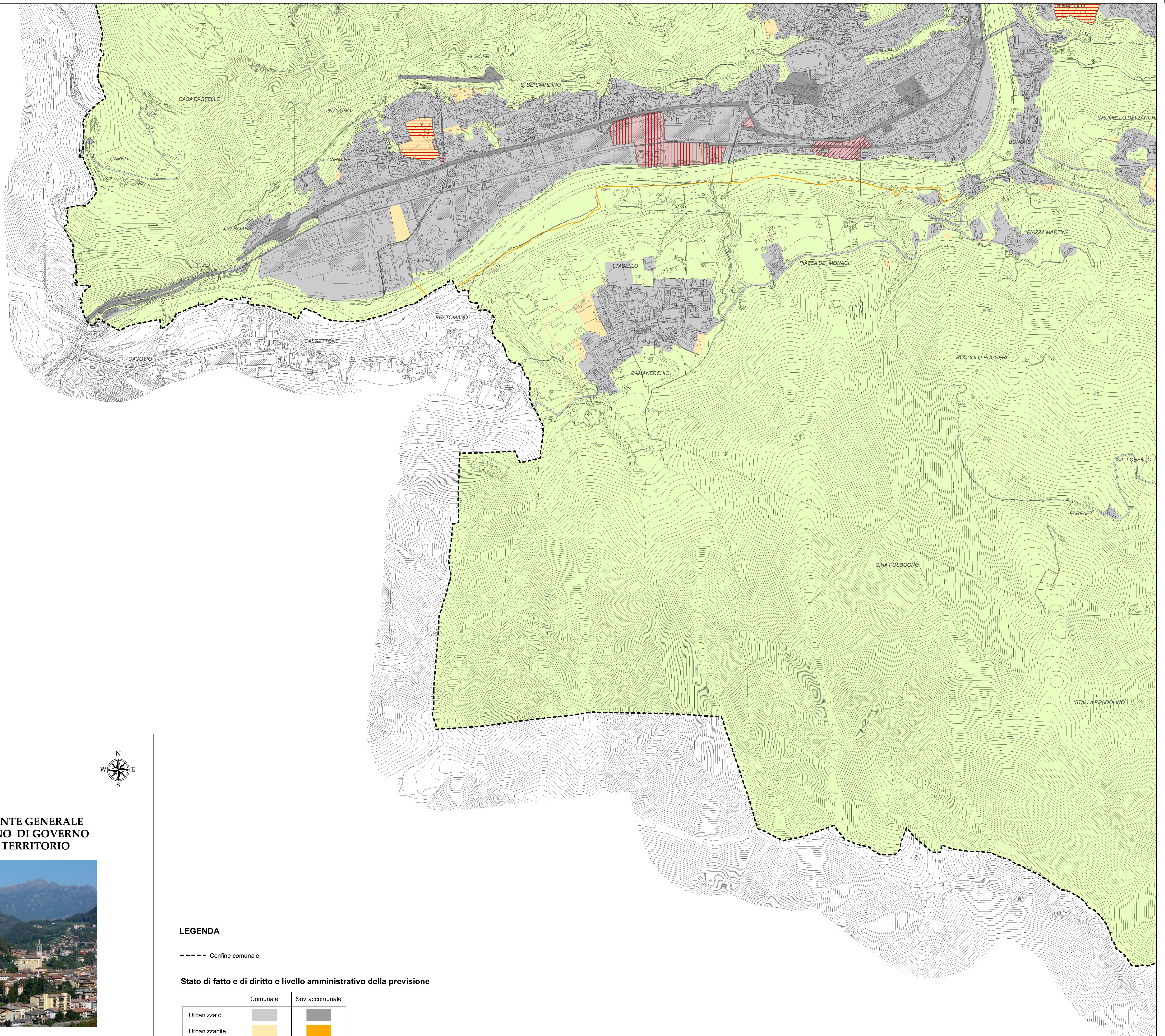

**LEGENDA**

----- Confine comunale

**Stato di fatto e di diritto e livello amministrativo della previsione**

	Comunale	Sovracomunale
Urbanizzato		
Urbanizzabile		
Libero		

**Destinazione d'uso degli AT**

- Residenziale
- Produttivo
- Servizi