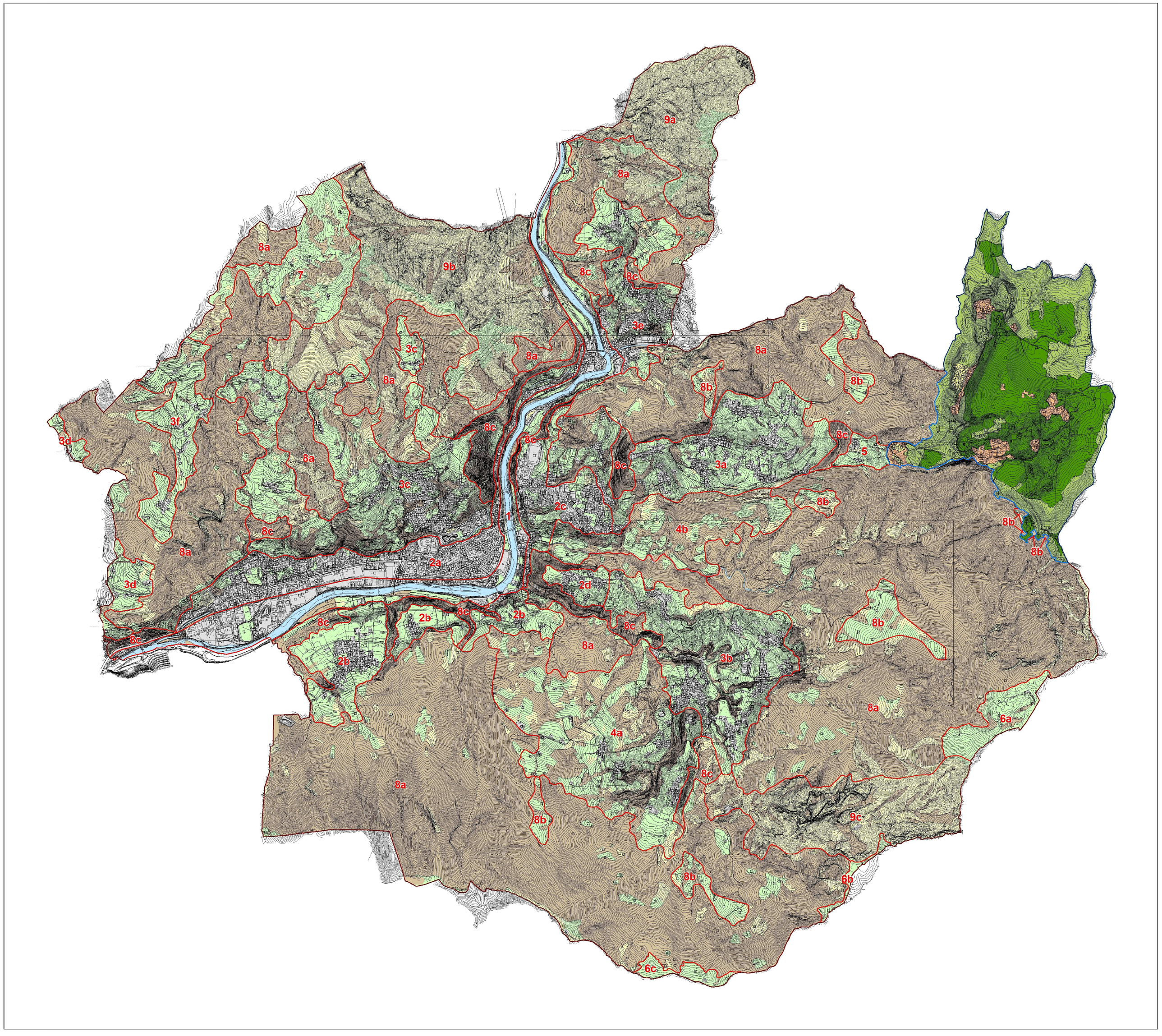

LEGENDA

Confine comunale

SISTEMI PAESAGGISTICI E UNITA' DI PAESAGGIO

SISTEMI PAESAGGISTICI	UNITA' DI PAESAGGIO	Sensibilità paesistica
1 GLI AMBITI FLUVIALI	del Brembo	3
2 I TERRAZZI FLUVIALI E LE ALLUVIONI	a - di Zogno	1
	b - di Stabello, Piazza monaci, Piazza Martina	3
	c - di Camanghé e Endenna	2
	d - di Grumello de' Zanchi	2
3 I VERSANTI APERTI	a - di Braccamolino e Somendenna	4
	b - da Grimoltro a Poscante	3
	c - del Monte di Zogno	3
	d - di Carnito e Pamparata	2
	e - di Ambria e Spino	2
	f - di Casarelli, Zerignone, S. Antonio	4
4 I VERSANTI INTERNI	a - di Ripa e Castegnone	3
	b - di Endenna e Solmarina	3
5 I DOSSI E I PIANORI	di Miragolo	4
6 LE AREE DI CRINALE	a - di Salmezza	4
	b - di Monte di Nese	5
	c - del Canto Basso	4
7 I PASCOLI	di Prisa e dei Foppi	5
8 I VERSANTI BOSCATI	a - i Soprassuoli forestali	4
	b - le Praterie intercluse	4
	c - le Scarpate boscate	4
9 LE AREE PARANATURALI	a - del Pizzo di Spino	4
	b - del Cornone e della Valle del Monte	4
	c - della Valle delle Fontane e della Valle Forca	3

PIANO PARTICOLAREGGIATO DI MIRAGOLO

Perimetro delle aree sottese al Piano Particolareggiato a contenuto paesistico di Miragolo S. Marco e Miragolo S. Salvatore

SENSIBILITA' PAESISTICA DEI LUOGHI

Bassa

Media

Alta

Molto alta

USI DEL SUOLO

Ambiti paranaturali e cespuglieti

Alveo dei principali corsi d'acqua

Usi e coperture di interesse forestale e castagneti da frutto

Usi e coperture di interesse agricolo

Aree urbane e siti degradati

Documento di Piano
Indagini Preliminari

Comune di
Zogno
Provincia di Bergamo

N
W E
S

VARIANTE GENERALE AL PIANO DI GOVERNO DEL TERRITORIO

SENSIBILITA' PAESISTICA DEI LUOGHI

(Fonte 2014)

TAV. E

Scala 1 : 10.000

DVA ARCHITECTURE S.r.l.
dott. arch. GiovanniBattista De Vecchi

Curno/Zogno Giugno 2022

GRUPPO DI LAVORO:
DVA ARCHITECTURE S.r.l.
Consulenze

dott. arch. GiovanniBattista De Vecchi
arch. Marina Zambianchi
p.a. Fabrizio Rizzoli