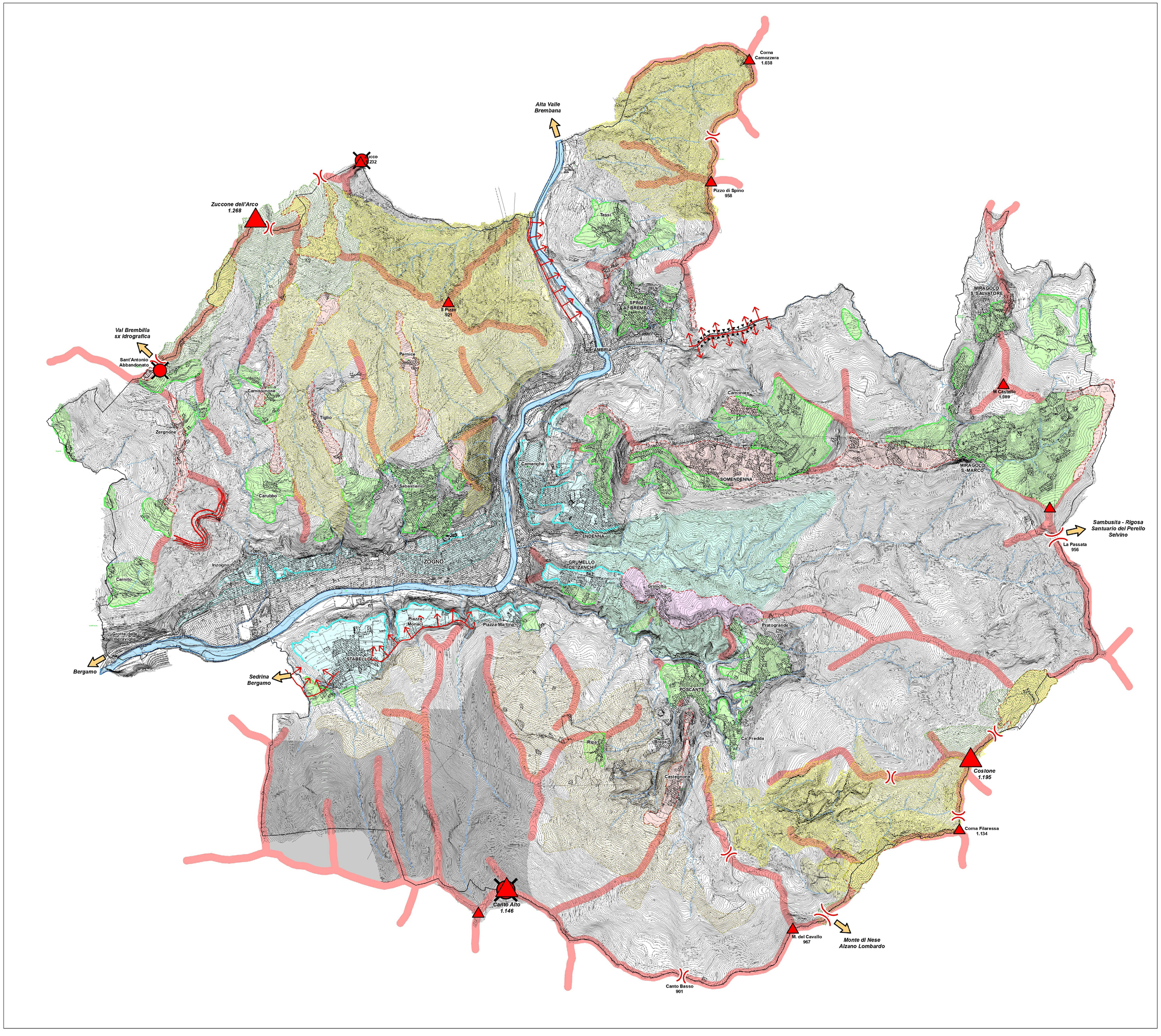

LEGENDA

Confine comunale

I CARATTERI DEL PAESAGGIO MORFOLOGICO

- I crinali e gli spartiacque
- Le Vette
- I passi
- I punti panoramici
- I pianori di versante
- Gli ambiti dei dossi e dei displuvi
- I pianori di crinale e culminali
- I terrazzi fluviali
- Le scarpate e gli orli di terrazzo
- La Corna Rossa
- Le guglie e i pinnacoli
- I cossi e i compluvi
- La dorsale dei rilievi
- I versanti incisi

I CARATTERI DEL PAESAGGIO IDROGRAFICO

- Gli ambiti del paesaggio fluviale
- Il reticolo idrografico
- L'orrido dell'Ambria

I CARATTERI DEL PAESAGGIO ANTROPICO E DELLA NATURALITÀ

- L'ambiente del castagno
- L'ambiente della zootecnia estensiva
- Gli incolti e le coperture paranaturali
- Il paesaggio edificato
- Le principali prospettive visuali di interesse paesistico dalle infrastrutture della mobilita
- elementi non cartografati: I repertori del PTPR e del PTCP elencano una serie di elementi di rilievo paesistico diffusi sul territorio che, in parte, sono stati rappresentati su altre elaborazioni cartografiche del PGT

Documento di Piano
Indagini Preliminari

Comune di
Zogno
Provincia di Bergamo

N W E S

VARIANTE GENERALE AL PIANO DI GOVERNO DEL TERRITORIO

ELEMENTI DI RILIEVO PAESISTICO

(Fonte 2011)

TAV. D

Scala 1 : 10.000

DVA ARCHITECTURE S.r.l.
dott. arch. Giovanni Battista De Vecchi

Cuneo/Zogno Giugno 2022

GRUPPO DI LAVORO:
DVA ARCHITECTURE S.r.l.
Consulenze

dott. arch. Giovanni Battista De Vecchi
arch. Marina Zambianchi
p.a. Fabrizio Rinaldi