

3 PROSPETTO NORD

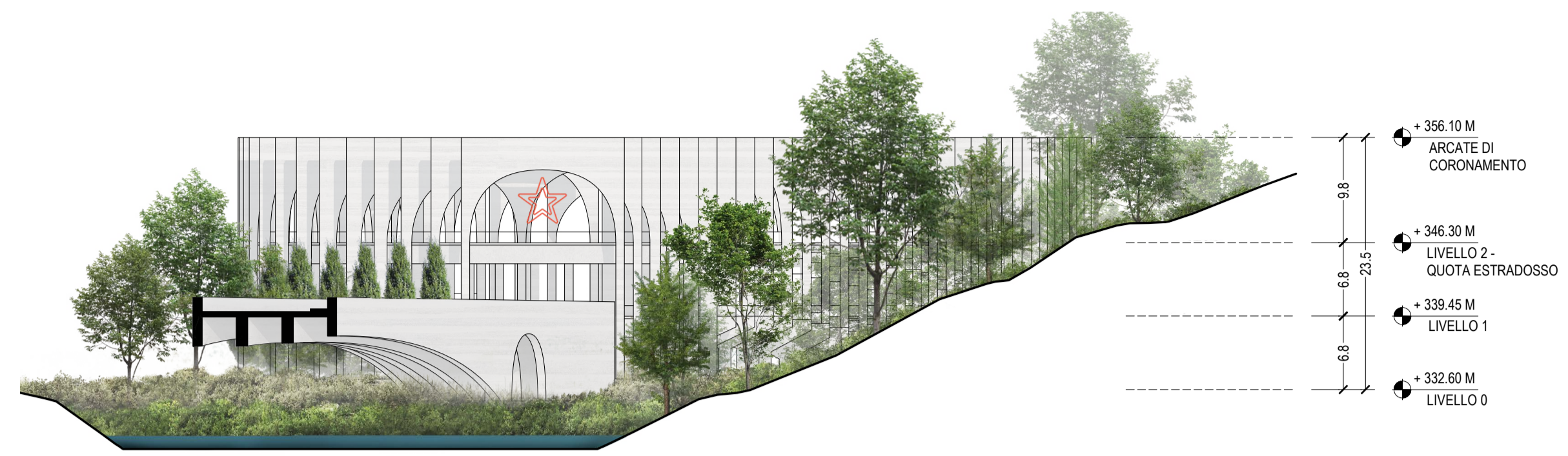

4 PROSPETTO SUD

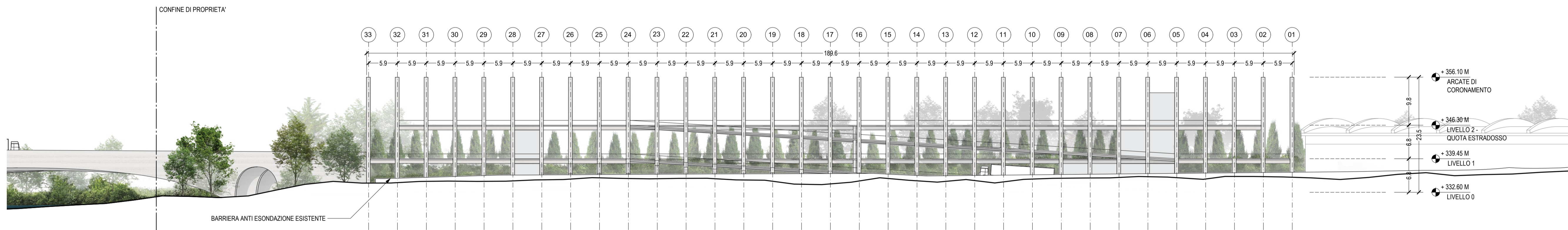

2 PROSPETTO EST



1 PROSPETTO OVEST

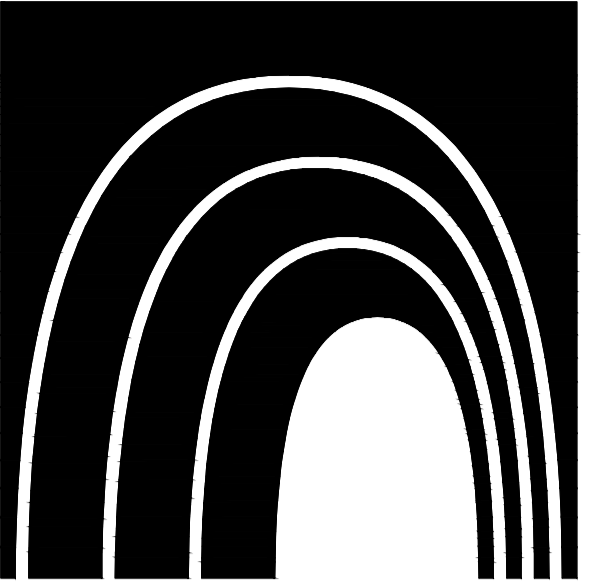

S.PELLEGRINO FLAGSHIP FACTORY  
ALDERO'



COMUNE DI ZOOGO  
Piazza Italia 8  
24019 - SAN PELLEGRINO TERME (BG)  
ITALY

TITOLARE  
**S.PELLEGRINO**  
LOCALITA' RUSPINO  
24019 - SAN PELLEGRINO TERME (BG)  
ITALY

PROGETTO ARCHITETTONICO  
**BIG**  
61 BROADWAY, SUITE 3300  
NEW YORK, NY 10006, USA  
T +1 347 348 4141

PROGETTO ESECUTIVO  
"Area di Sosta e Porta di Collegamento"  
**ATELIER VERTICALE ARCHITETTI**  
VIA NINO COLLA 23  
MILANO 20127, ITALY  
T +39 36 6347 7561

PROGETTO ESECUTIVO  
"Nuova Vialità di accesso allo stabilimento"  
**ETS S.p.A.**  
Engineering and Technical Services  
VIA MAZZO 32  
VILLA FRATELLO (BG) 24018  
T +39 035 6313111

DATA	DESCRIZIONE
30/10/2017	EMISSIONE

TITOLARE  
S.pellegrino S.p.A.

RESPONSABILE PROGETTO  
"Area di Sosta e Porta di Collegamento"  
Arch. Stefano Tagliacarne

RESPONSABILE PROGETTO  
"Nuova Vialità di accesso allo stabilimento"  
Ing. Giambattista Peretti

A TERMINE DI LEGGE IL PROGETTISTA SI RISERVA LA PROPRIETA' DI QUESTO ELABORATO CON DIVIETO DI RIPRODURLO O RENDERLO COMUNQUE NOTO A TERZI IN CARENZA DI NOSTRO CONSENSO SCRITTO PREVENTIVO.

VAS- Verifica Preliminare - Scoping

KEY PLAN

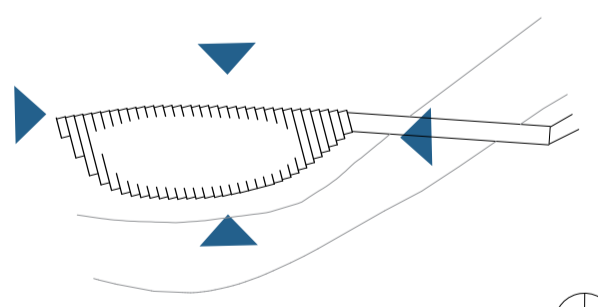

TITOLO ELABORATO

AREA DI SOSTA  
PROSPETTI

PROGETTO N°  
16112  
SCALA  
1 : 500  
FORMATO  
A1  
DATA  
30/10/2017

TAVOLA N°  
**VAS-103**