



COMUNE DI ZOGNO

PROVINCIA DI BERGAMO

COMANDO POLIZIA LOCALE

Zogno, 30.07.2015

AL RESPONSABILE DEL SETTORE
TERRITORIO
DEL COMUNE
- SEDE -

AL VICE SINDACO - ASSESSORE
ATTIVITÀ PRODUTTIVE, URBANISTICA,
EDILIZIA PRIVATA, COMMERCIO, TURISMO
DEL COMUNE
- SEDE -

e p.c.c. AL SINDACO
DEL COMUNE
- SEDE -

OGGETTO: RELAZIONE DI SERVIZIO

redatta dal Vice Commissario Dott. Emiliano Paninformi appartenente al Settore in intestazione, relativa gli interventi effettuati in

Zogno – mezzi pubblicitari nuovo regolamento comunale approvato con deliberazione del Consiglio Comunale n.12 del 20.05.15

In considerazione del nuovo Regolamento comunale per la disciplina dei mezzi pubblicitari, questo Settore ha verificato le posizioni già previste dall'Ente proprietario della strada provinciale S.p. Ex SS470 nel centro abitato, con il nuovo regolamento comunale, la verifica è stata effettuata sentendo il responsabile della Provincia di Bergamo Geom. Tonsi. Si è convenuto di modificare e di eliminare quelle posizioni che risultano in contrasto con il regolamento, allo stesso verrà inviata copia del regolamento comunale, questo verrà tenuto in considerazione dall'Ente provinciale in modo da rilasciare il nulla-osta in funzione di quanto deliberato dal Comune di Zogno.

In merito alle verifiche eseguite nel mese di Luglio c.a. si riscontrando idonee le seguenti posizioni:

- 1) S.P. ex SS 470 Km. 16+150 sx Comune di Zogno in via Locatelli – vecchio fienile;
- 2) S.P. ex SS 470 Km. 16+900 dx Comune di Zogno in via Cesare Battisti – entrata carrale ex Manifattura V.B.;
- 3) S.P. ex SS 470 Km. 17+000 dx Comune di Zogno in via Cesare Battisti – negozio Trony;
- 4) S.P. ex SS 470 Km. 20+000 dx Comune di Zogno in via Tiolo – ex deposito Sanpelligrino S.p.a.;
- 5) S.P. ex SS 470 Km. 20+200 dx Comune di Zogno in via Tiolo – casa ditta Sonzogni marmi;

si evidenziano le posizioni individuate su strade comunali:

- 6) via Pietro Ruggeri – ringhiera parco giochi comunale area di parcheggio;
- 7) Piazzale Genieri d'Italia - ringhiera parco giochi comunale area di parcheggio;
- 8) via Degli Alpini – area limitrofa mercato settimanale impianto a pali;

Eventuali richieste di posizioni diverse da quelle su esposte dovranno essere valutate dagli uffici competenti. Si allegano di seguito n.08 fotografie.

Tanto si relaziona per vostra opportuna conoscenza e per gli eventuali provvedimenti di competenza.

Distinti Saluti



Il Responsabile del Settore
(Dott. Emiliano I. Paninformi)



Foto posizione nr. 01 – S.P. ex SS 470 Km. 16+150 sx Comune di Zogno in via Locatelli – vecchio fienile



Foto posizione nr. 02 S.P. ex SS 470 Km. 16+900 dx Comune di Zogno in via Cesare Battisti – entrata carrale ex Manifattura V.B.



Foto posizione nr. **03** S.P. ex SS 470 Km. 17+000 dx Comune di Zogno in via Cesare Battisti – negozio Trony

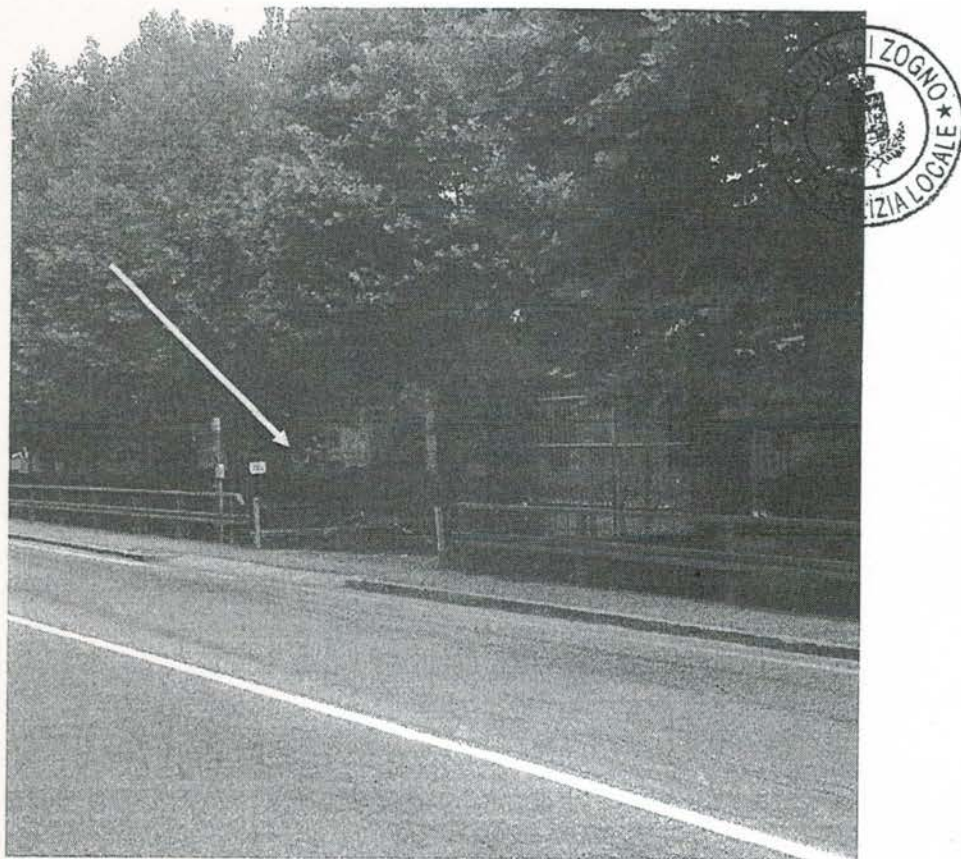

Foto posizione nr. **04** S.P. ex SS 470 Km. 20+000 dx Comune di Zogno in via Tiolo – ex deposito Sanpelligrino S.p.a.;

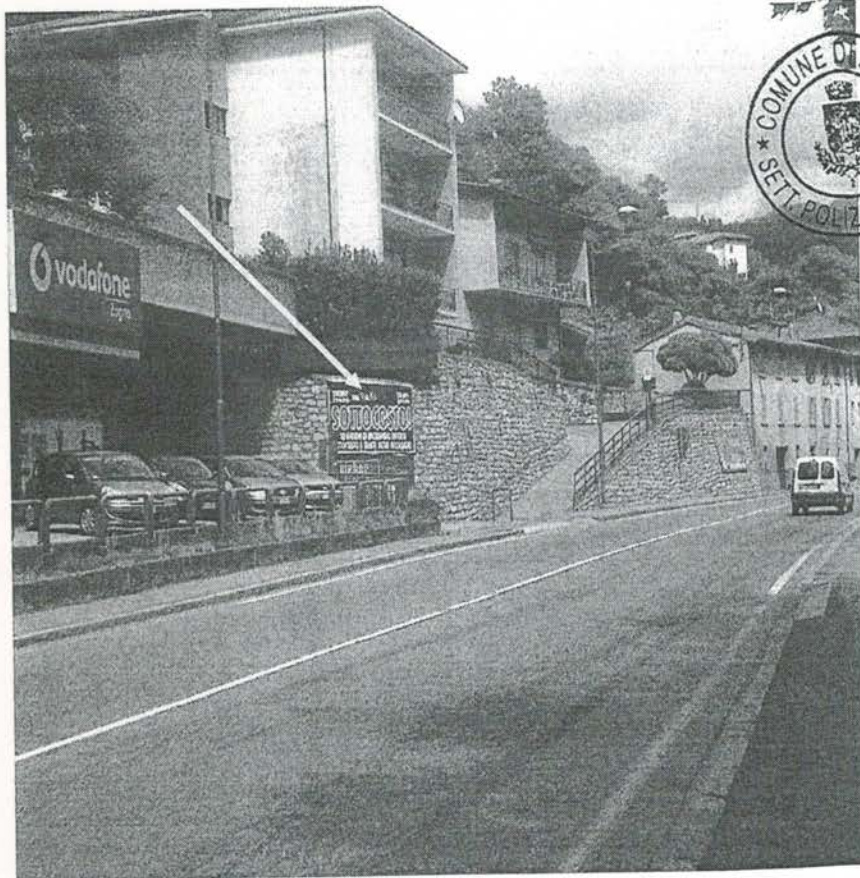

Foto posizione nr. **05** S.P. ex SS 470 Km. 20+200 dx Comune di Zogno in via Tiolo – casa ditta Sonzogni marmi

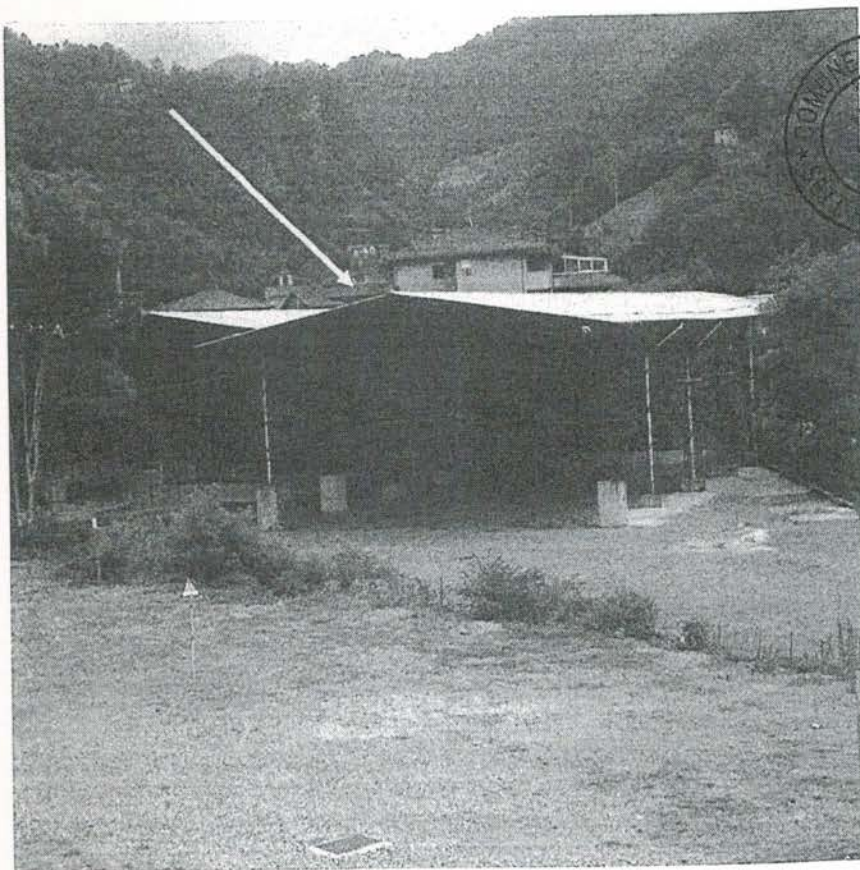

Foto posizione nr. **06** via Pietro Ruggeri – ringhiera parco giochi comunale area di parcheggio, dal dosso limitatore di velocità al parcheggio motocicli

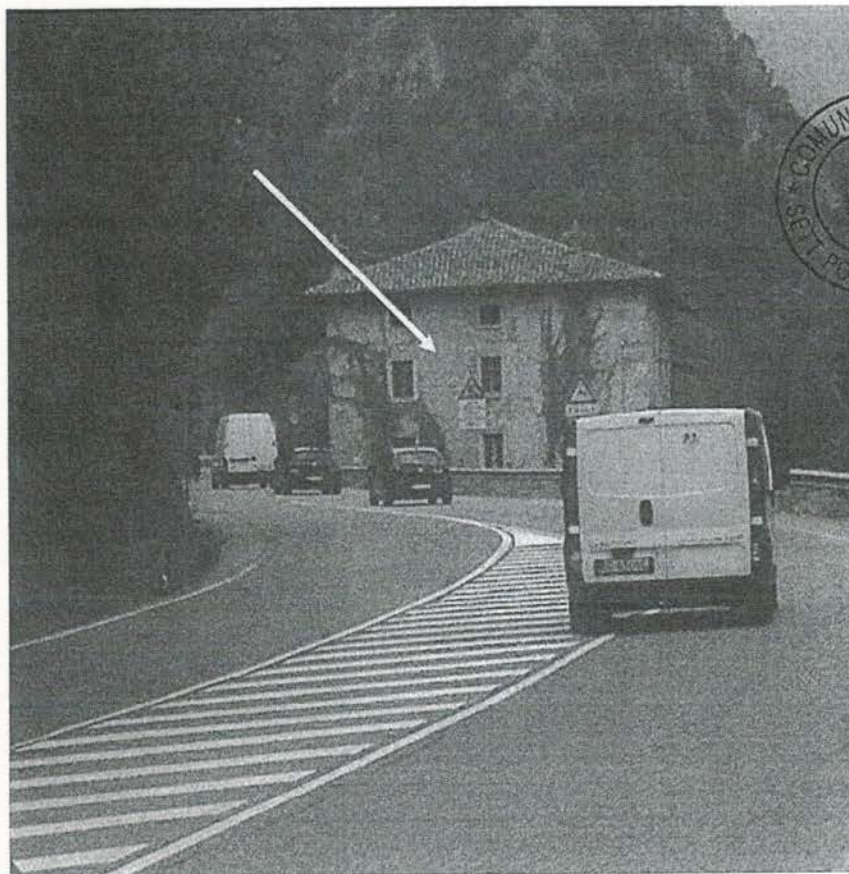

Foto posizione nr. **07** via Pietro Ruggeri – ringhiera parco giochi comunale area di parcheggio, dall'angolo della ringhiera massimo 5 m. di lunghezza

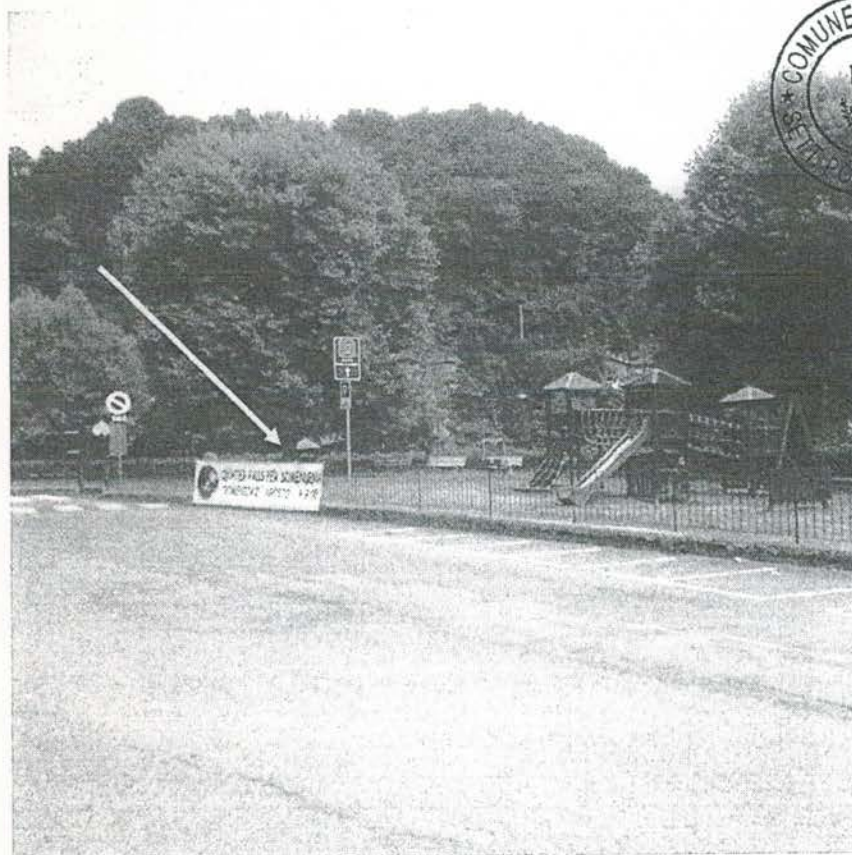
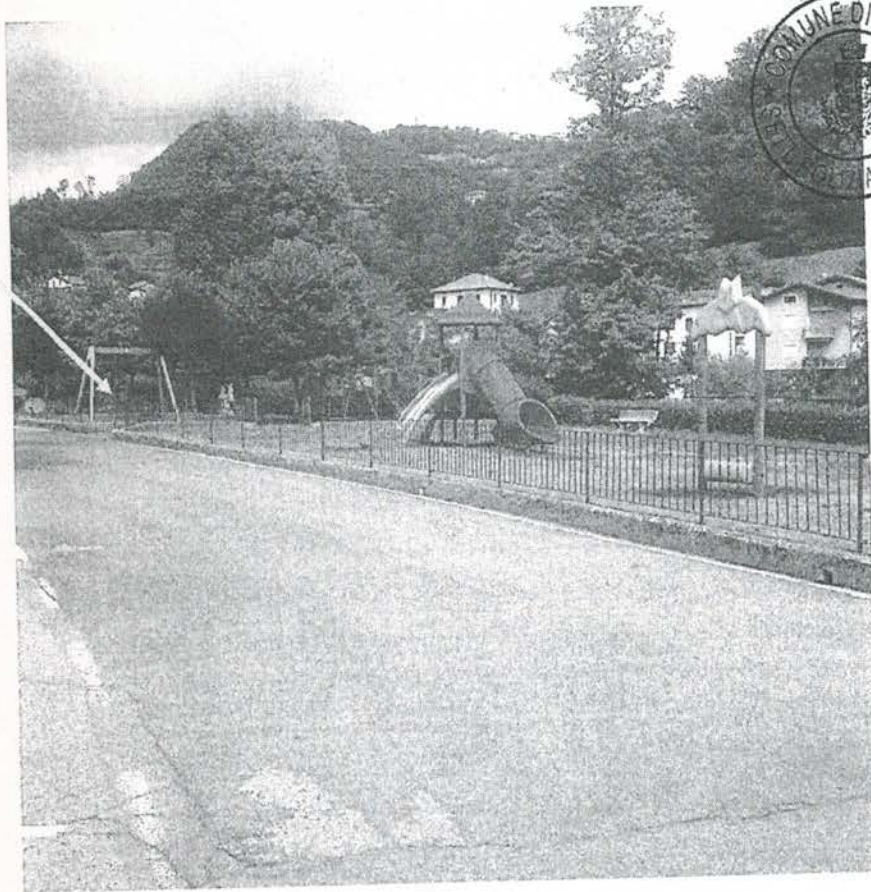
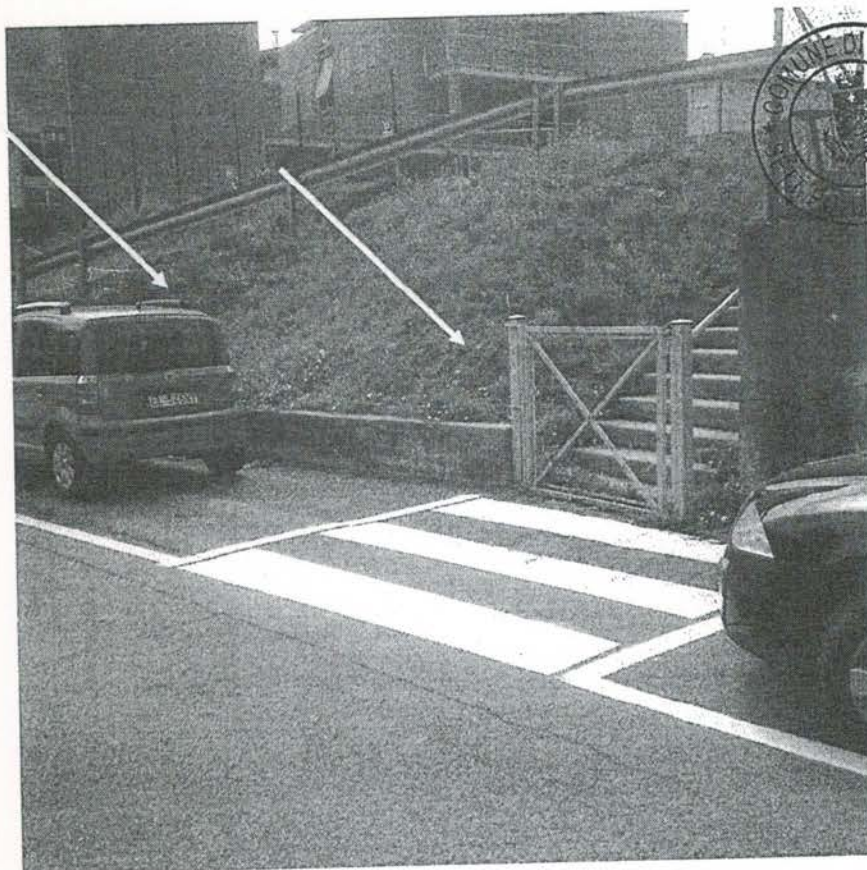

Foto posizione nr. **08** via Degli Alpini – area limitrofa mercato settimanale impianto a pali